



INDICADORES

de COYUNTURA
de
AGROPECUARIA

COMENTARIO

La cosecha de trigo (llevada a cabo a un ritmo similar al de la campaña precedente) presenta muy buenos rindes. Ello permite prever una producción de 16.3 millones de toneladas. Por su parte, la recolección de girasol (levemente retrasada respecto del 2003/04) presenta rendimientos pocos satisfactorios. Se espera que en las regiones del centro-sur ofrezcan mayores productividades.

La siembra de maíz casi ha finalizado, con perspectivas de excelentes rendimientos. En el caso de la soja, por su parte, se cubrió el 96,2 % del área prevista, con una condición de muy buena a buena, en general.

Los precios, tanto en el disponible como en los Mercados a Término, de los principales granos (a excepción del trigo) continúan su tendencia declinante. Han acumulado bajas superiores al 30% en el último año, con excepción del girasol (18.5% de caída).

Por efecto de la revaluación del peso, verificada en los últimos días, y debido a que los precios de los bienes (medidos por el IPC) se incrementaron levemente durante diciembre, el dólar agrario descendió un 2,5%.

Los costos directos se incrementaron respecto del mes anterior (a excepción de los del trigo) debido al alza en el precio que observó un herbicida de uso generalizado.

La venta de maquinaria agrícola, si bien se incrementó de manera relevante respecto de noviembre, fue menor a la observada en octubre.

Los precios de las carnes muestran un comportamiento dispar. Mientras las bovinas retoman su tendencia al alza, las porcinas disminuyen en todas sus modalidades. La carne de pollo verifica una importante caída en su precio al consumidor, aunque el precio mayorista permanece inalterable.

Panorama Agrícola (en millones de hectáreas)

Cultivo	Área a implantar 04/05	Área sembrada 03/04	Variación	Progreso comparativo de la siembra/cosecha	
				Campaña 04/05	Campaña 03/04
Maíz	2.5	2.2	13.6 %	99.1 %	98.9 %
Soja	14.7	14.5	1.4 %	96.2 %	99.0 %
	Área a cosechar 04/05	Área cosechada 03/04	variación	Campaña 04/05	Campaña 03/04
Trigo	5.9	5.7	3.5 %	99.3 %	99.4 %
Girasol	1.9	1.9	0.0 %	9.9 %	14.9 %

Cotizaciones Cámaras Arbitrales (en pesos, por tonelada)

	Precio 19/01/05	Precio 17/12/04	Variación	Precio 19/01/04	Variación
Trigo Bahía Blanca	250.0	250.0	0.0%	370.0	-32.4%
Maíz Buenos Aires	170.0	200.0	-15.0%	255.0	-33.3%
Soja Rosario	450.0	475.6	-5.4%	692.7	-35.0%
Girasol Rosario	490.0	520.0	-5.8%	601.5	-18.5%

Cotizaciones Mercado a Término (a cosecha, en dólares, por tonelada)

	Precio 19/01/05	Precio 17/12/04	Variación	Precio 19/01/04	Variación
Trigo Bs. As. – Enero/05	85.0	84.3	0.8%	120.0	-29.2%
Maíz Bs. As. – Abril/05	58.0	64.0	-9.4%	-	-
Soja Rosario – Mayo/05	140.2	146.8	-4.5%	180.0	-22.1%
Girasol Rosario – Marzo/05	170.0	178.3	-4.7%	-	-

Dólar Agrario (comparación respecto a diciembre de 2001)

Dólar Banco Nación 14 de Dic. \$2.93 (tipo vendedor)	Derechos de Exportación		IPC	Dólar Agrario
	Soja y Girasol 23.5%	Trigo y Maíz 20%	Diciembre 2004 151.3	Soja y Girasol \$1.48 Trigo y Maíz \$1.55

Precio de la Tierra (en dólares por hectárea. Fuente: revista Márgenes Agropecuarios)

Zona	Enero 2005	Diciembre 2004	Variación	Enero 2004	Variación
Maicera	5400	5400	0.0 %	4800	12.5 %
Triguera	2000	2000	0.0 %	1700	17.6 %
Invernada	2200	2200	0.0 %	1800	22.2 %

Gastos de Estructura (en US\$ por ha. Fuente: revista Márgenes Agropecuarios)

Explotación (1000 ha.)	Enero 2005	Diciembre 2004	Variación	Enero 2004	Variación
Maíz y soja	78.3	78.9	-0.8 %	75.5	3.7 %
Trigo y girasol	72.2	72.8	-0.8%	69.7	3.6 %
Invernada	60.2	60.7	-0.8 %	58.1	3.6 %

Índice de costos de principales insumos (en base a costos directos, zona núcleo)

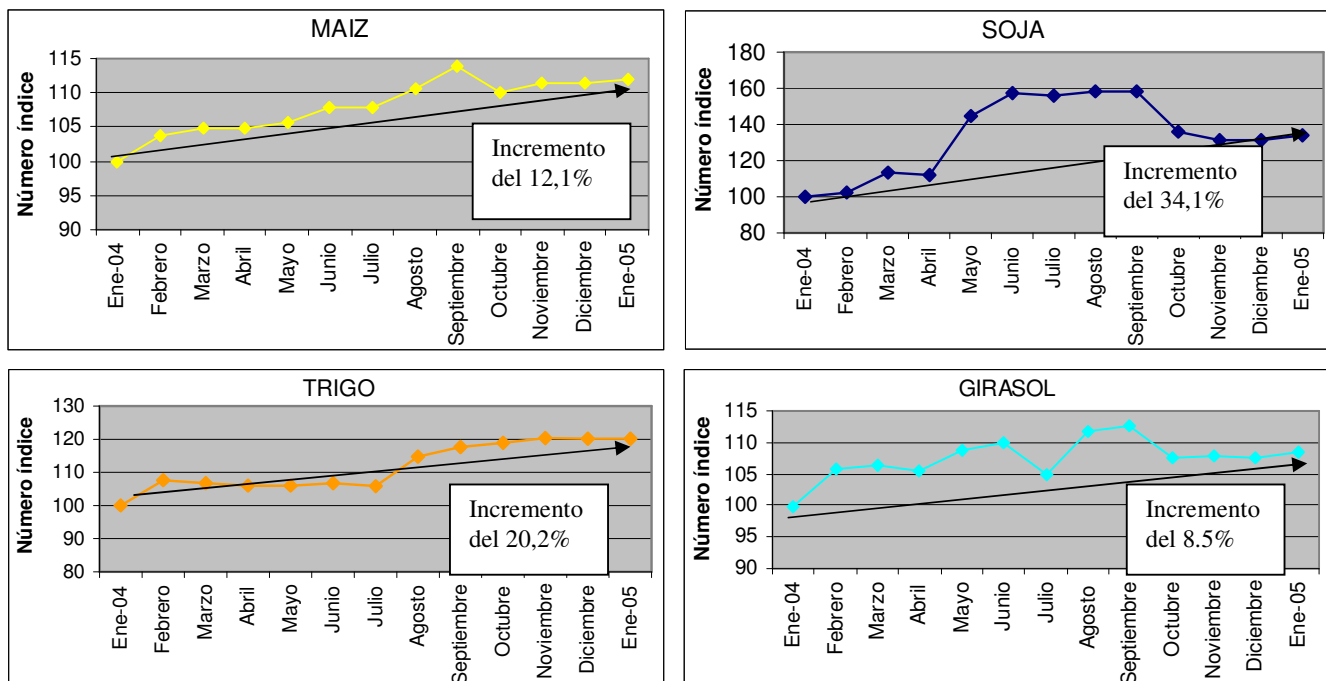

Fuente: elaboración propia en base a datos de la revista Márgenes Agropecuarios.

Venta de Maquinaria (en unidades vendidas. Fuente: Asociación de Fábricas de Tractores)

	Diciembre 2004	Noviembre 2004	Variación	Diciembre 2003	Variación
Tractores	505	413	22.3 %	416	21.4 %
Cosechadoras	212	196	8.2 %	161	31.7 %

Precios promedio mensuales. Fuente: Mercado de Liniers S.A. y SAGPyA

Bovinos, por categoría	Diciembre 2004	Noviembre 2004	Variación	Diciembre 2003	Variación
Novillos	2.008	1,979	1.5 %	1.938	3.6 %
Novillitos	2.101	2,076	1.2 %	1.977	6.3 %
Terneros	2.288	2,278	0.4 %	2.060	11.1 %
Porcinos, por modalidad	Noviembre 2004	Octubre 2004	Variación	Noviembre 2003	Variación
pie	2.475	2.548	-2,9%	2.362	4,8%
gancho	3.075	3.135	-1,9%	2.890	6,4%
magro	3.090	3.252	-5,0%	2.944	4,9%
Pollos	Noviembre 2004	Octubre 2004	Variación	Noviembre 2003	Variación
Precio mayorista	2.56	2.56	0.0 %	2.48	3.2 %
Precio consumidor	3.52	3.80	-7.4 %	3.70	-4.9 %

Indicadores de carne bovina, porcina y avícola (fuente: ONCCA y SAGPyA)

Item	Noviembre 2004	Octubre 2004	Variación	Noviembre 2003	Variación
Producción bovina (miles de tn)	263.6	255.7	3.1 %	229.6	14.8 %
Faena bovina (Mill. cabezas)	1.20	1.17	2.6 %	1.08	11.1 %
Porcentaje de Hembras en faena	45.7 %	45.9 %	-	44.3 %	
Exportaciones bovinas (Ton)	71.338	47.822	49.2%	38.130	87.1%
Faena porcina (cabezas)	184495	175395	5.2 %	171310	7.7 %
	Octubre 2004	Septiembre 2004	<i>Variación</i>	Octubre 2003	<i>Variación</i>
Impo. productos porcinos (Tn.)	2703	3045	-11.2 %	4000	-32.4 %
Producción avícola (miles de Tn.)	73.8	72.6	1.6%	65.7	12.3%
Faena avícola (miles de cabezas)	28843	28338	1,8%	25347	13,8%
	Noviembre 2004	Octubre 2004	<i>Variación</i>	Noviembre 2003	<i>Variación</i>
Exportaciones avícolas (miles de Tn)	8.6	6.3	36.5 %	5.2	65.4 %

Feedlot

Item	Enero 2005	Diciembre 2004	Variación	Enero 2004	Variación
Ración + molienda US\$/Tn.	65.4	67.1	-2.5 %	71,2	-8.1 %
Sanidad US\$/cab.	2.35	2.35	0.0 %	2,5	-6,0 %

La sanidad consiste en desparasitación y vacunas.

Relación de precios respecto al nivel general del IPC – INDEC

Item	Diciembre 2004	Noviembre 2004	Diciembre 2003
Productos de panificación, cereales y pastas.	99.5	100.3	102.2
Carnes	132.1	129.4	126.7
Aceites y grasas	165.7	167.3	164.2
Transporte	92.7	93.2	95.1

Fuente: Elaboración propia en base a datos del INDEC. Base diciembre de 2001=100