



INDICADORES

de COYUNTURA

AGROPECUARIA

COMENTARIO

El **Indicador General del ICA** correspondiente a Octubre presenta un valor de 26,5%, cifra inferior al mes anterior y al promedio histórico.

Al 16 de noviembre, la **cosecha de trigo** avanzó al 10% de las 5,37 millones de hectáreas estimadas para la campaña 2007/08, cifra que refleja un aumento de 1,7% de la superficie respecto de la campaña anterior. Por otra parte, la **siembra de soja** alcanzó el 43,5% de las 16,8 millones de hectáreas a sembrar, mostrando un incremento de 4,3% respecto a la superficie de la campaña anterior. La **siembra de maíz** alcanzó el 77,2% de las 3,2 millones de hectáreas proyectadas para esta campaña. Asimismo, la **siembra de girasol** avanzó al 84,9% de las 2,7 hectáreas proyectadas.

Las **cotizaciones del Mercado a Término** (a cosecha) presentaron variaciones negativas respecto del mes anterior para el trigo (-6,1%) y para el girasol (-8,3%). Se registró aumentos para las cotizaciones de la soja (3,6%) y para el maíz (3,7%). Respecto al año anterior, las diferencias fueron todas positivas: 56,9%; 6,0%; 30,7% y 67,5% para el trigo, maíz, soja y girasol, respectivamente.

El **dólar agrario** correspondiente al mes de **Octubre** presentó un leve descenso con respecto al mes anterior, justificado por el aumento del efecto inflacionario del mismo mes. Para el caso del trigo y el maíz este fue de 1,27\$, para el girasol fue de 1,21\$ y para la soja fue de 1,15\$. Si se utilizara el *nuevo esquema de derechos de exportación* vigente a partir del 12 de noviembre del corriente año, el dólar agrario presentaría los siguientes valores: trigo: 1,14\$; maíz: 1,19\$; girasol: 1,08\$ y soja: 1,03\$.

Los **costos directos** de los cuatros cultivos se incrementaron respecto del año anterior de manera relevante: maíz (22,8%), soja (22,6%), trigo (61,0%) y girasol (33,5%). Respecto al mes pasado, se observa un leve aumento de los costos directos del maíz (2,4%), de la soja (1,3%), del trigo (2,5%) y del girasol del 2,2%.

Las **ventas de tractores** en Octubre alcanzaron a 996 unidades (aumento del 28,8% con respecto al mes anterior). Por su parte, las **ventas de cosechadoras** ascendieron a 274 unidades (aumento del 114,6% con respecto al mes pasado). La variación interanual es positiva en ambos casos, siendo de 59,3% para los tractores, y de 47,3% para las cosechadoras.

Precios de las carnes. Para la *vacuna*, los precios con respecto al mes pasado aumentaron para las categorías novillos (3,6%), novillitos (9,4%) y terneros (6,7%). La *carne de pollo* al consumidor incrementó su precio en un 1,4% respecto de Septiembre, mientras que la *carne de cerdo* lo hizo en un 3,7% (capón sin tipificar, modalidad pie).

En el mes de Septiembre, los **indicadores de las diferentes carnes** presentaron las siguientes variaciones mensuales: La *carne vacuna* verificó un descenso del 17,4% en producción y del 15,7% en faena. El porcentaje de hembras en faena fue del 46,9% respecto del total faenado. Para el mismo período, la *carne de pollo* presentó un descenso de las toneladas exportadas (-10,1%), verificó un descenso de la producción (-10,5%) y un descenso de la faena (-10,1%).



Indicador general del ICA

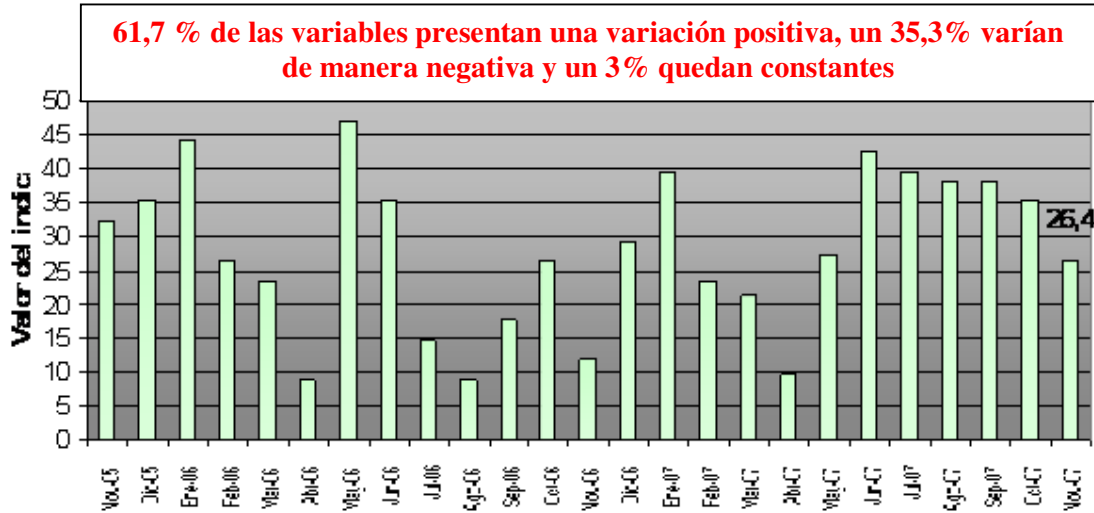

Fuente: Elaboración propia.

Panorama Agrícola (en millones de hectáreas)

Cultivo	Área a Cosechar 07/08	Área Cosechada 06/07	variación	Progreso comparativo de la cosecha al 16/11/07	
				Campaña 07/08	Campaña 06/07
Trigo	5,37	5,28	1,7%	10%	14,1%
Cultivo	Área a implantar 07/08	Área Sembrada 06/07	variación	Progreso comparativo de la siembra al 16/11/07	
				Campaña 07/08	Campaña 06/07
Soja	16,8	16,1	4,3%	43,5%	45%
Maíz	3,2	2,6	23%	77,2%	71%
Girasol	2,7	2,3	17,3%	84,9%	77,3%

Fuente: Departamento de Estimaciones y Proyecciones Agrícolas de la Bolsa de Cereales.

Cotizaciones Cámaras Arbitrales (en pesos, por tonelada)

	19/11/07	19/10/07	Variación	20/11/06	Variación
Trigo Bahía Blanca	550,0	S/C	-	S/C	-
Maíz Rosario	340,0	388,5	-12,4%	380,0	-10,5%
Soja Rosario	800,0	809,8	-1,2%	605,0	32,2%
Girasol Bahía Blanca	1125,0	1310,0	-14,1%	590,0	90,6%

Cotizaciones Mercado a Término (a cosecha, en dólares por tonelada)

	19/11/07	19/10/07	Variación	20/11/06 (campeña anterior)	Variación
Trigo Bs. As. – Enero/08	178,4	190,0	-6,1%	113,7	56,9%
Maíz Rosario – Abril/08	119,3	115,0	3,7%	112,5	6,0%
Soja Rosario – Mayo/08	248,6	239,9	3,6%	190,2	30,7%
Girasol Rosario –Marzo/08	335,0	365,5	-8,3%	200,0	67,5%



Dólar Agrario (comparación respecto a diciembre de 2001)

Dólar Banco Central del 31 de octubre \$ 3,1477 (tipo vendedor)	Derechos de Exportación			IPC	
	Soja 27,5%	Girasol 23,5%	Trigo y Maíz 20,0%	Octubre 2007 198,93	Soja \$ 1,15
					Girasol \$ 1,21
					Trigo y Maíz \$ 1,27

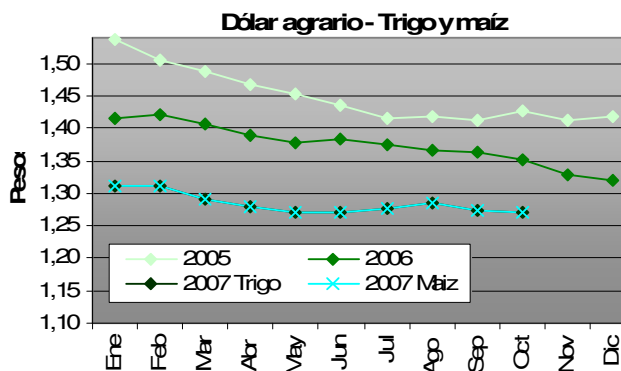
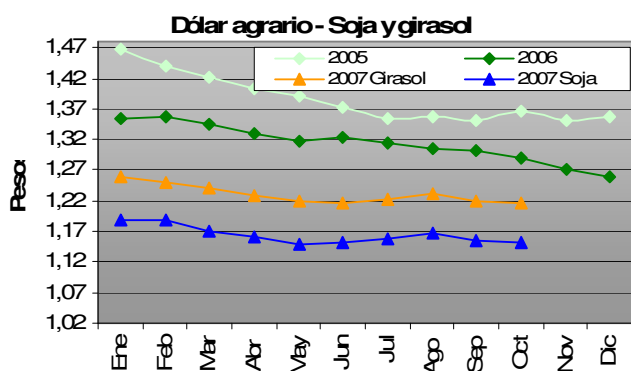

El último dato se obtuvo a partir de la cotización del dólar BCRA Octubre y el IPC correspondiente a Octubre del 2007. Los datos anteriores se obtuvieron con la cotización del dólar promedio mensual del BCRA y el IPC del mes correspondiente.

Fuente: Elaboración propia en base a datos del INDEC y BCRA.

Precios de la Tierra (en dólares por hectárea. Fuente: Compañía Argentina de Tierras)

Zona	Noviembre 2007	Octubre 2007	Variación	Noviembre 2006	Variación
Maicera	10.000	10.000	-	8.200	22,0%
Triguera	4.200	4.200	-	3.000	40,0%
Invernada	4.800	4.800	-	3.400	41,1%

Gastos de Estructura (en USD por ha. Fuente: revista Márgenes Agropecuarios)

Explotación (1000 ha.)	Noviembre 2007	Octubre 2007	Variación	Noviembre 2006	Variación
Maíz y soja	111,28	107,9	3,1%	104,0	7,0%
Trigo y girasol	102,72	99,6	3,1%	96,0	7,0%
Invernada	85,6	83,0	3,1%	80,0	7,0%

Índice de costos de los principales insumos (en base a costos directos, zona núcleo)

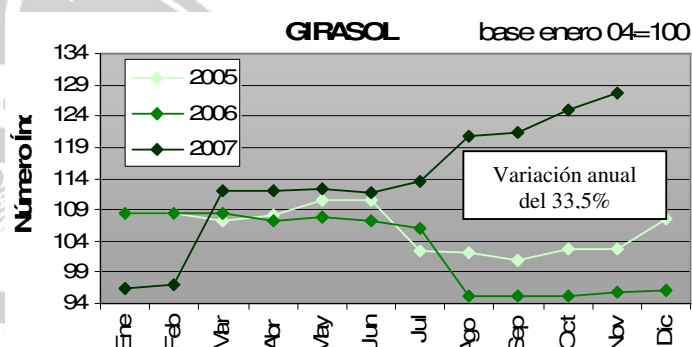
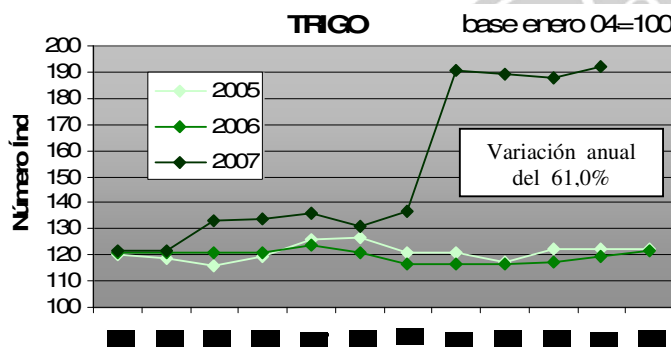
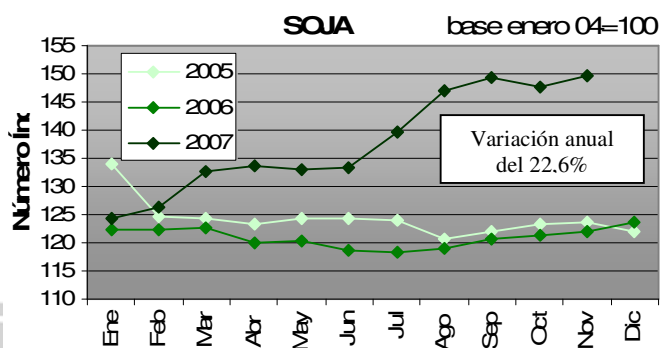
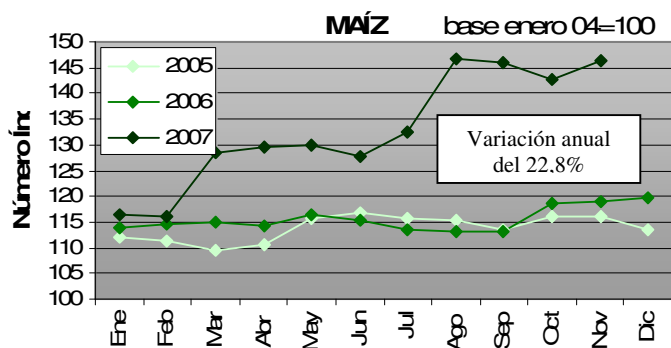

Fuente: Elaboración propia en base a datos de la revista Márgenes Agropecuarios.

Venta de Maquinaria (en unidades vendidas. Fuente: Asociación de Fábricas de Tractores)

	Octubre 2007	Septiembre 2007	Variación	Octubre 2006	Variación
Tractores	996	733	28,8%	625	59,3%
Cosechadoras	274	112	144,6%	186	47,3%

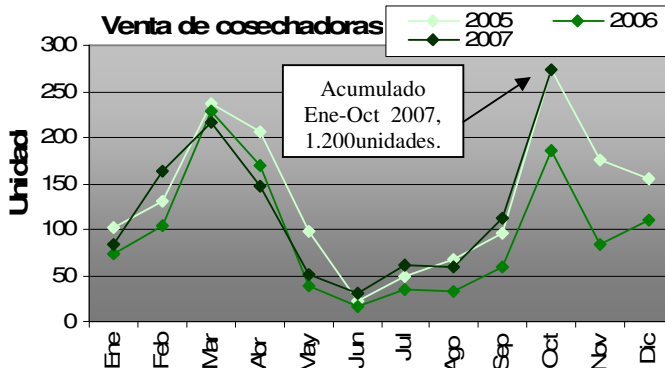
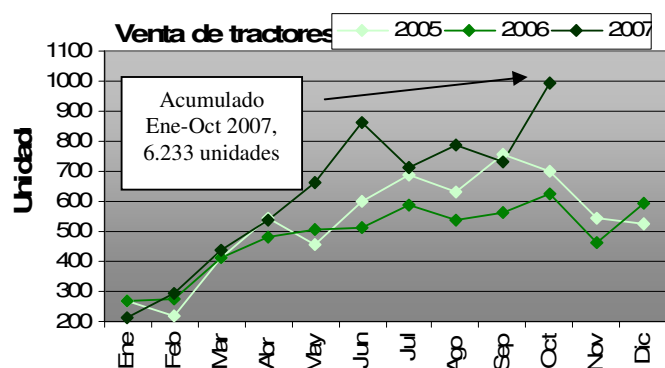

Fuente: Elaboración propia en base a datos de AFAT.



Precios promedio mensuales. (Fuente: Mercado de Liniers S.A., SAGPyA y ONCCA)

Bovinos	Octubre 07	Septiembre 07	Variación	Octubre 2006	Variación
Novillos*	2,83	2,73	3,6	2,41	17,4
Novillitos*	3,02	2,76	9,4	2,46	22,7
Terneros*	2,99	2,80	6,7	2,43	23,0
Índice Novillo Mercado de Liniers	2,61	2,48	5,2	2,15	20,9
Índice General ONCCA	2,66	2,53	5,1	2,21	20,3
Porcinos	Octubre 07	Septiembre 07		Octubre 2006	
Capón sin tipificar –Modalidad pie	2,8	2,7	3,7	1,99	40,7
Pollos	Octubre 07	Septiembre 07		Octubre 2006	
Precio consumidor	4,74	4,67	1,4	3,94	20,3

*Mediante la disposición 5701/2005 de la Oficina de Control Comercial Agropecuario del 06/12/2005, se modificaron los rangos a utilizar para la clasificación de vacunos en pie con destino a faena, basados en peso, estado sexual y conformación de los mismos. Por ello, la comparación interanual se realiza contra categorías cuyos rangos de peso, estado sexual y conformación son diferentes.

Indicadores de carne bovina, porcina y avícola (fuente: ONCCA y SAGPyA)

Item	Septiembre* 2007	Agosto 2007	Variación	Septiembre 2006	Variación
Producción bovina (miles de tn)	245,0	296,8	-17,4%	280,0	-12,5%
Faena bovina (Miles de cabezas)	1.151,5	1.367,2	-15,7%	1.222,7	-5,8%
Porcentaje de Hembras en faena	46,9%	48,9%	-4,0%	42,0%	-11,6%
Exportaciones bovinas (Tn.)	49.379	64.184	-23,0%	70.858	-30,3%
Faena porcina (cabezas)	186.811	243.110	-23,1%	267.885	-30,2%
Impto. Productos porcinos (Tn.)	3.036	3.835	-20,8%	1.943	56,2%
Producción avícola (miles de Tn.)	93	104	-10,5%	98	-10,5%
Faena avícola (miles de cabezas)	36.276	40.367	-10,1%	37.624	-3,5%
Exportaciones avícolas (miles de tn.)	14,2	15,8	-10,1%	13,4	5,9%

*Datos provisorios sujetos a revisión

Feedlot

Item	Noviembre 2007	Octubre 2007	Variación	Noviembre 2006	Variación
Ración US\$/Tn.	112,3	119,5	-5,9%	109,3	2,7%
Sanidad US\$/cab.	2,5	2,8	-10,7%	1,93	29,5%

* La sanidad consiste en desparasitación y vacunas.

Relación de precios respecto al nivel general del IPC – INDEC

Item	Octubre 2007	Septiembre 2007	Octubre 2006
Productos de panificación, cereales y pastas	100,4	100,2	94,7
Carnes	124,4	124,5	122,4
Aceites y grasas	137,3	136,2	123,9
Transporte	92,9	92,5	91,7

Fuente: Elaboración propia en base a datos del INDEC. Base diciembre de 2001=100.