



INDICADORES

de COYUNTURA

AGROPECUARIA

## COMENTARIO

El **Indicador General del ICA** correspondiente a Septiembre presenta un valor de 38,2%, cifra similar al del mes anterior y superior al promedio histórico.

Al 14 de septiembre, la **siembra del trigo** avanzó completamente (100%) de las 5,4 millones de hectáreas estimadas para la campaña 2007/08, cifra que refleja un descenso de 2,7% de la superficie respecto de la campaña anterior. Por otra parte, la **siembra de girasol** alcanzó el 10% de las 2,6 millones de hectáreas a sembrar, mostrando un incremento de 9,4% respecto a la superficie de la campaña anterior. Paralelamente, la **siembra de maíz** avanzó un 4% sobre las 3,27 millones de hectáreas proyectadas a sembrar, cifra que refleja un incremento respecto a la campaña pasada (2,87 millones de hectáreas).

**Las cotizaciones** del Mercado a Término (a cosecha) presentaron variaciones positivas respecto del mes anterior para la soja (2,8%) y para el girasol (5,0%). Hubo descensos para el trigo (0,3%) y para el maíz (0,1%). Respecto al año anterior, las diferencias fueron todas positivas: 65,5%; 38,4%; 38,5% y 77 % para el trigo, maíz, soja y girasol, respectivamente.

El **dólar agrario** correspondiente al mes de **Agosto** presentó un leve incremento, justificado por el aumento en la cotización de la divisa norteamericana que superó con creces el efecto inflacionario del mismo mes.

Los **costos directos** de los cuatro cultivos se incrementaron respecto del año anterior de manera relevante. Respecto al mes pasado, se observa un leve descenso del 0,4% para los costos directos del maíz pero un aumento de los costos para el caso de la soja (1,6%), y para el girasol (0,4%).

Las **ventas de tractores** en agosto alcanzaron a 787 unidades (aumento de 10,6% con respecto al mes anterior). Por su parte, las **ventas de cosechadoras** ascendieron a 60 unidades (descenso del 1,6% respecto del mes pasado). La variación interanual es positiva en ambos casos, siendo de 46,8% para los tractores, y de 81,8% para las cosechadoras.

**Precios de las carnes.** Para la vacuna, los precios con respecto al mes pasado descendieron para las categorías novillos (5,2%), novillitos (3,8%) y terneros (3,8%). La carne de pollo al consumidor incrementó su precio en un 1,1% respecto de julio, mientras que la carne de cerdo lo hizo en un 7,8% (capón sin tipificar, modalidad pie).

En el mes de Julio, los **indicadores de las diferentes carnes** presentaron las siguientes variaciones mensuales: La *carne vacuna* verificó un incremento del 9,1% en producción y del 9,6% en faena. El porcentaje de hembras en faena descendió a 48,0% respecto del total faenado (comparado con el 48,2% del mes pasado). Para el mismo período, la *carne de pollo* presentó un descenso de las toneladas exportadas (6,9%), pero verificó un aumento de la producción (2,4%) y de la faena (2,4%). La *faena porcina*, por su parte, descendió un 14,2% respecto del mes anterior.



**Indicador general del ICA**

61,7 % de las variables presentan una variación positiva, un 23,5% varían de manera negativa.

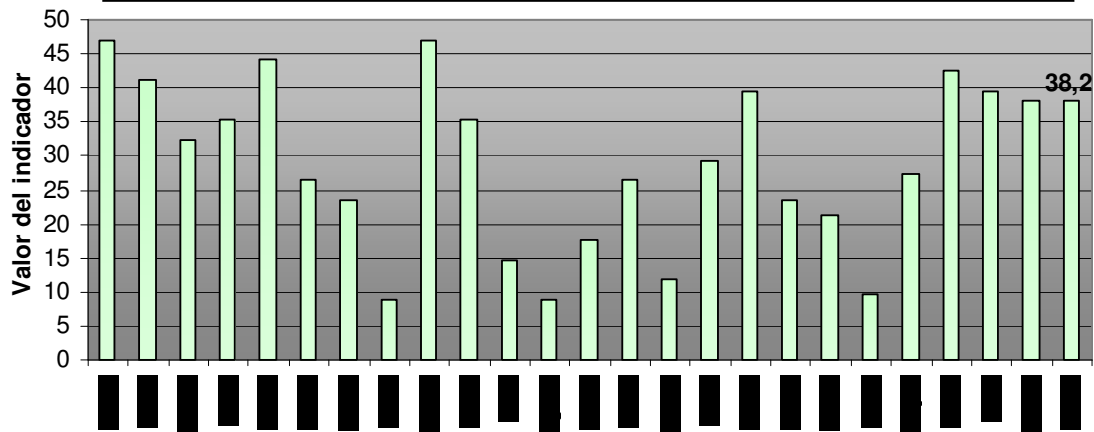

Fuente: Elaboración propia.

**Panorama Agrícola** (en millones de hectáreas)

Cultivo	Área a implantar 07/08	Área implantada 06/07	Variación	Progreso comparativo de la siembra al 07/08	
				Campaña 07/08	Campaña 06/07
Trigo	5.400.000,0	5.550.000,0	-2,7%	100,0%	100,0%
Girasol	2.600.000,0	2.385.000,0	9,4%	10,0%	15,9%
Maíz	3.270.000,0	2.870.000,0	13,9%	4,0%	5,2%

Fuente: Departamento de Estimaciones y Proyecciones Agrícolas de la Bolsa de Cereales.

**Cotizaciones Cámaras Arbitrales** (en pesos, por tonelada)

	13/09/07	13/08/07	Variación	13/09/06	Variación
Trigo Bahía Blanca	S/C	500,0	-	S/C	-
Maíz Rosario	370,0	373,4	-0,9%	261,0	41,76%
Soja Rosario	740,3	685,9	7,9%	514,5	43,8%
Girasol Bahía Blanca	1180,0	1080,0	9,2%	555,0	112,6%

**Cotizaciones Mercado a Término** (a cosecha, en dólares por tonelada)

	13/09/07	13/08/07	Variación	13/09/06 (campaña anterior)	Variación
Trigo Bs. As. – Enero/08	188,4	189,0	-0,3%	113,8	65,5%
Maíz Rosario – Abril/08	118,5	118,7	-0,1%	85,6	38,4%
Soja Rosario – Mayo/08	230,3	224,0	2,8%	166,2	38,5%
Girasol Rosario –Marzo/08	331,0	315,0	5,0%	187,0	77,0%



**Dólar Agrario** (comparación respecto a diciembre de 2001)

<b>Dólar Banco Central del 10 de septiembre</b> <b>\$ 3,1615 (tipo vendedor)</b>	<b>Derechos de Exportación</b>			<b>IPC</b>	
	Soja 27,5%	Girasol 23,5%	Trigo y Maíz 20,0%	Agosto 2007 196,01	Soja \$ 1,16
					Girasol \$ 1,23
					Trigo y Maíz \$ 1,28

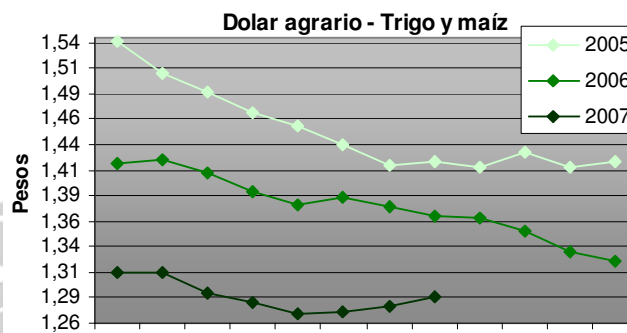
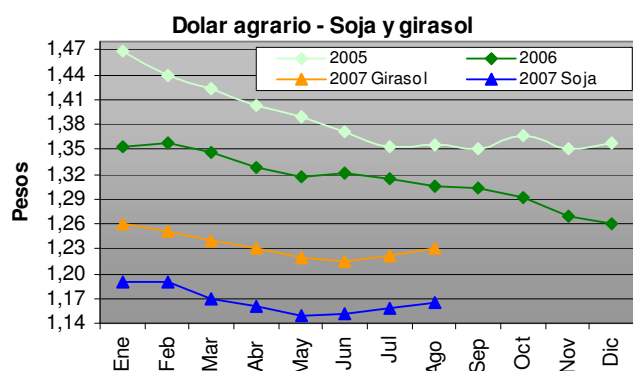

El último dato se obtuvo a partir de la cotización del dólar BCRA del 10 de Septiembre y el IPC correspondiente a Agosto del 2007. Los datos anteriores se obtuvieron con la cotización del dólar promedio mensual del BCRA y el IPC del mes correspondiente. Fuente: elaboración propia en base a datos del INDEC y BCRA.

**Precios de la Tierra** (en dólares por hectárea. Fuente: Compañía Argentina de Tierras)

Zona	Septiembre 2007	Agosto 2007	Variación	Septiembre 2006	Variación
Maicera	9.500,0	9.500,0	-	7.500,0	26,6%
Triguera	4.000,0	4.000,0	-	2.800,0	42,8%
Invernada	4.700,0	4.700,0	-	3.200,0	46,8%

**Gastos de Estructura** (en USD por ha. Fuente: revista Márgenes Agropecuarios)

Explotación (1000 ha.)	Septiembre 2007	Agosto 2007	Variación	Septiembre 2006	Variación
Maíz y soja	107,1	106,7	0,3%	102,1	4,8%
Trigo y girasol	99,0	98,5	0,5%	94,2	5,0%
Invernada	82,4	82,1	0,3%	78,5	4,9%



**Índice de costos de los principales insumos (en base a costos directos, zona núcleo)**

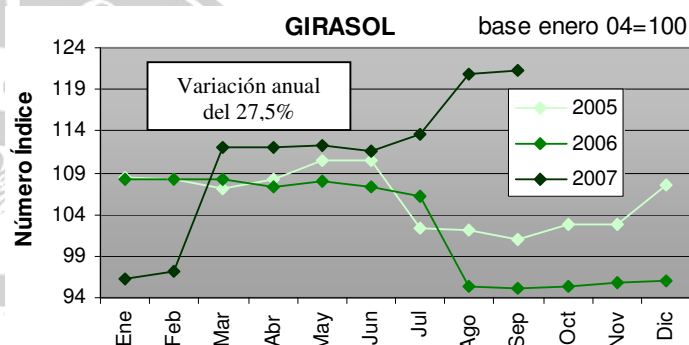
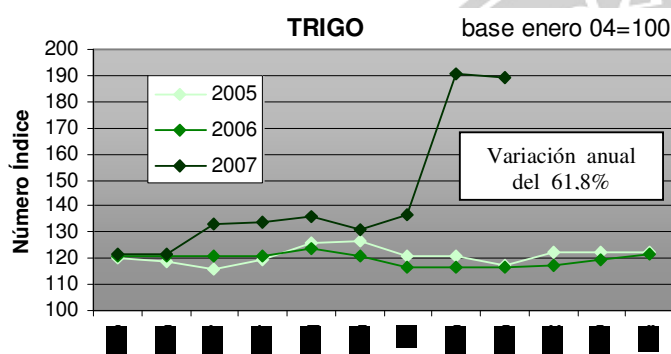
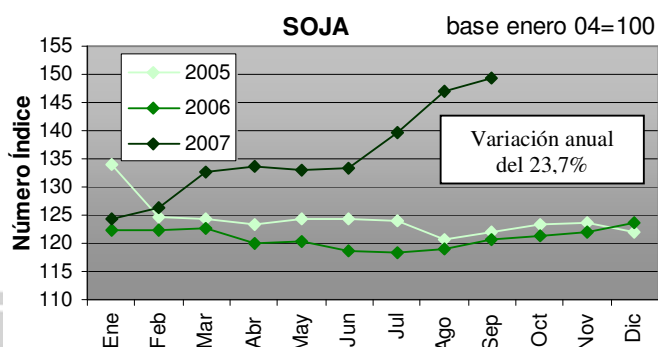
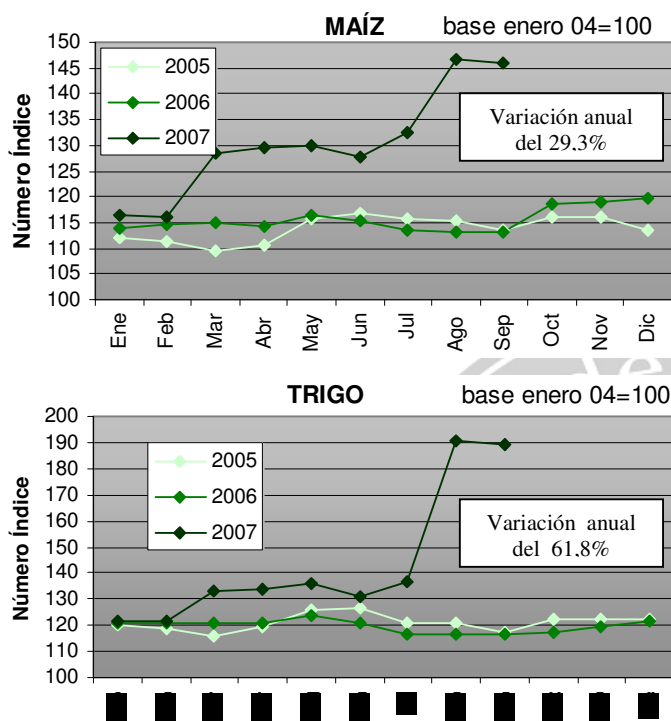

Fuente: Elaboración propia en base a datos de la revista Márgenes Agropecuarios.

**Venta de Maquinaria (en unidades vendidas. Fuente: Asociación de Fábricas de Tractores)**

	Agosto 2007	Julio 2007	Variación	Agosto 2006	Variación
<b>Tractores</b>	<b>787</b>	<b>711</b>	<b>10,6%</b>	<b>536</b>	<b>46,8%</b>
<b>Cosechadoras</b>	<b>60</b>	<b>61</b>	<b>-1,6%</b>	<b>33</b>	<b>81,8%</b>

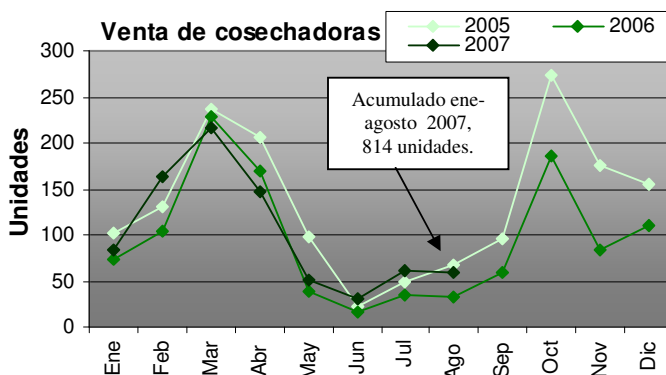
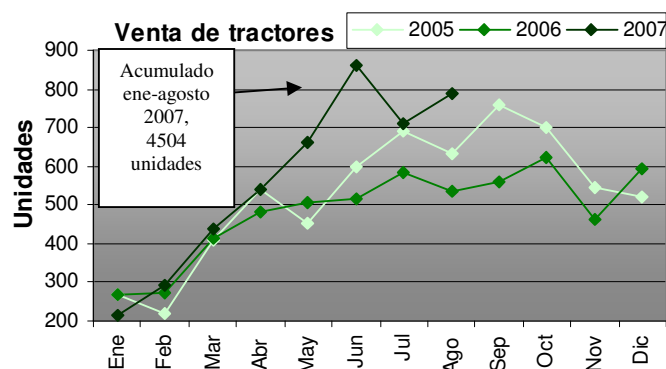

Fuente: Elaboración propia en base a datos de AFAT.



**Precios promedio mensuales.** (Fuente: Mercado de Liniers S.A., SAGPyA y ONCCA)

Bovinos	Agosto 07	Julio 07	Variación	Agosto 2006	Variación
Novillos*	2,54	2,68	-5,2%	2,28	11,4%
Novillitos*	2,75	2,86	-3,8%	2,42	13,6%
Terneros*	2,79	2,901	-3,8%	2,49	12,0%
Índice Novillo Mercado de Liniers	2,21	2,08	6,2%	2,3	-3,9%
Índice General ONCCA	2,42	2,52	3,9%	2,16	12,0%
Porcinos	Agosto 07	Julio 07	Variación	Agosto 2006	Variación
Capón sin tipificar –Modalidad pie	2,6	2,41	7,8%	2,03	28,0%
Pollos	Agosto 07	Julio	Variación	Agosto 2006	Variación
Precio consumidor	4,53	4,48	1,1%	3,81	18,9%

\*Mediante la disposición 5701/2005 de la Oficina de Control Comercial Agropecuario del 06/12/2005, se modificaron los rangos a utilizar para la clasificación de vacunos en pie con destino a faena, basados en peso, estado sexual y conformación de los mismos. Por ello, la comparación interanual se realiza contra categorías cuyos rangos de peso, estado sexual y conformación son diferentes.

**Indicadores de carne bovina, porcina y avícola** (fuente: ONCCA y SAGPyA)

Item	Julio 2007*	Junio 2007	Variación	Julio 2006	Variación
Producción bovina (miles de tn)	280,5	257,0	9,1%	244,0	14,9%
Faena bovina (Miles de cabezas)	1.283,2	1.170,0	9,6%	1.051,2	10,7%
Porcentaje de Hembras en faena	48,0%	48,2%	0,4%	39,8	20,6%
Exportaciones bovinas (Tn.)	-	41.224,0	-	42.368,0	
Faena porcina (cabezas)	213.275,0	248.645,0	-14,2%	216.314,0	-1,4%
Impo. Productos porcinos (Tn.)	3.374,0	2.165,0	55,8%	1.724,0	95,7%
Producción avícola (miles de Tn.)	101,4	99,0	2,4%	95,5	6,1%
Faena avícola (miles de cabezas)	40.224,0	39.248,0	2,4%	36.868,0	9,1%
Exportaciones avícolas (miles de tn.)	13.533,0	14.538,0	-6,9%	11.993,0	12,8%

\*Datos provisorios sujetos a revisión

**Feedlot**

Item	Septiembre 2007	Agosto 2007	Variación	Septiembre 2006	Variación
Ración US\$/Tn.	115,9	112,3	3,2%	86,2	34,4%
Sanidad US\$/cab.	2,8	2,8	-	1,93	45,0%

\* La sanidad consiste en desparasitación y vacunas.

**Relación de precios respecto al nivel general del IPC – INDEC**

Item	Agosto 2007	Julio 2007	Agosto 2006
Productos de panificación, cereales y pastas	100,0	98,6	95,1
Carnes	124,5	124,7	124,0
Aceites y grasas	135,3	133,9	125,7
Transporte	92,0	91,7	92,2

Fuente: Elaboración propia en base a datos del INDEC. Base diciembre de 2001=100.